Il presente disegno è di proprietà aziendale - La società tutelerà i propri diritti a termine di legge.

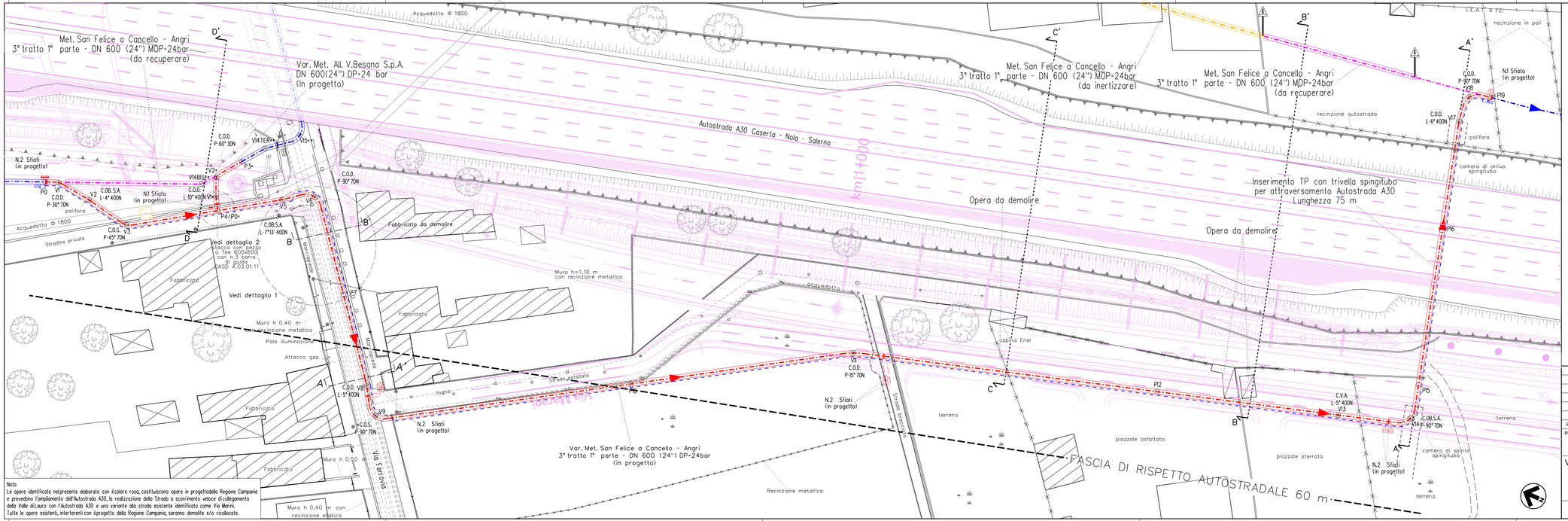

COROGRAFIA 1:25.000

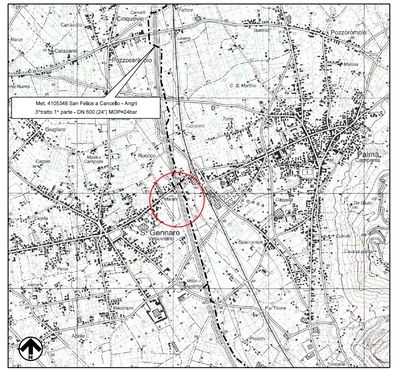
Met. 4105348 San Felice a Cancello - Angri
3°tratto 1° parte - DN 600 (24") MOP=24bar
Cancello ed Arnone
Cesinali
Pozzuoli
Pozzuoli Scalo
Marano
Mugnano
Calvizzano
Giugliano
Qualiano
Casoria
Casalnuovo
Casavatore
Frattamaggiore
Frattaminore
Grumo Nevano
Aversa
Carinaro
Casaluce
Villa Literno
Parma Campania
Cesa
Sant'Arpino
Succivo
Gricignano
Trentola
Ducenta
Lusciano
Parete
Giugliano in Campania
Mondragone
Castel Volturno
Cellole
Sessa Aurunca
Carinola
Falciano del Massico
Teano
Calvi Risorta
Pignataro Maggiore
Capua
Santa Maria Capua Vetere
Curti
Macerata Campania
Portico di Caserta
Caserta
Casapulla
Bellona
Vitulazio
Pontelatone
Castel Morrone
Maddaloni
Valle di Maddaloni
Arienzo
Santa Maria a Vico
Cervino
Airola
Bucciano
Tufino
Arpaise
Moiano
Paupisi
Limatola
Dugenta
Amorosi
Puglianello
Vitulano
Cautano
Frasso Telesino
Melizzano
Sant'Agata de' Goti
Rocca Rainola
Casalduni
Pontelandolfo
Paupisi
Guardia Sanframi
Castelvenere
Foglianise
Apollosa
Bonea
Torrecuso
Paolisi
Sant'Angelo a Cupolo
Arpaia
Forchia
Frasso Telesino
Ponte
Benevento
Pietrelcina
Sassinoro
Cerreto Sannita
Cerreto Sannita
Cusano Mutri
Pontelandolfo
Faicchio
Castelvenere
Guardia Sanframondi
Solopaca
Dugenta
Frasso Telesino
Ponte
Benevento
Pietrelcina
Sassinoro