

AMMINISTRAZIONE COMUNALE

Sindaco
Dott. Antonio Russo

R.U.P. e Progettista di Piano
Arch. Luigi Della Marca

SUPPORTO SCIENTIFICO
Dipartimento di Architettura (DIARCO)
Università degli studi di Napoli "Federico II"

Responsabili scientifici:
Prof. arch. Michelangelo Russo
Prof.ssa arch. Anna Terracciano

Coordinamento scientifico:
Prof. arch. Alessandro Sgobbo
Gruppo di progettazione:
piani territ. Francesco Stefano Sammarco
piani territ. Antonio Guerra
arch. Francesca Gherami

DICEMBRE 2025

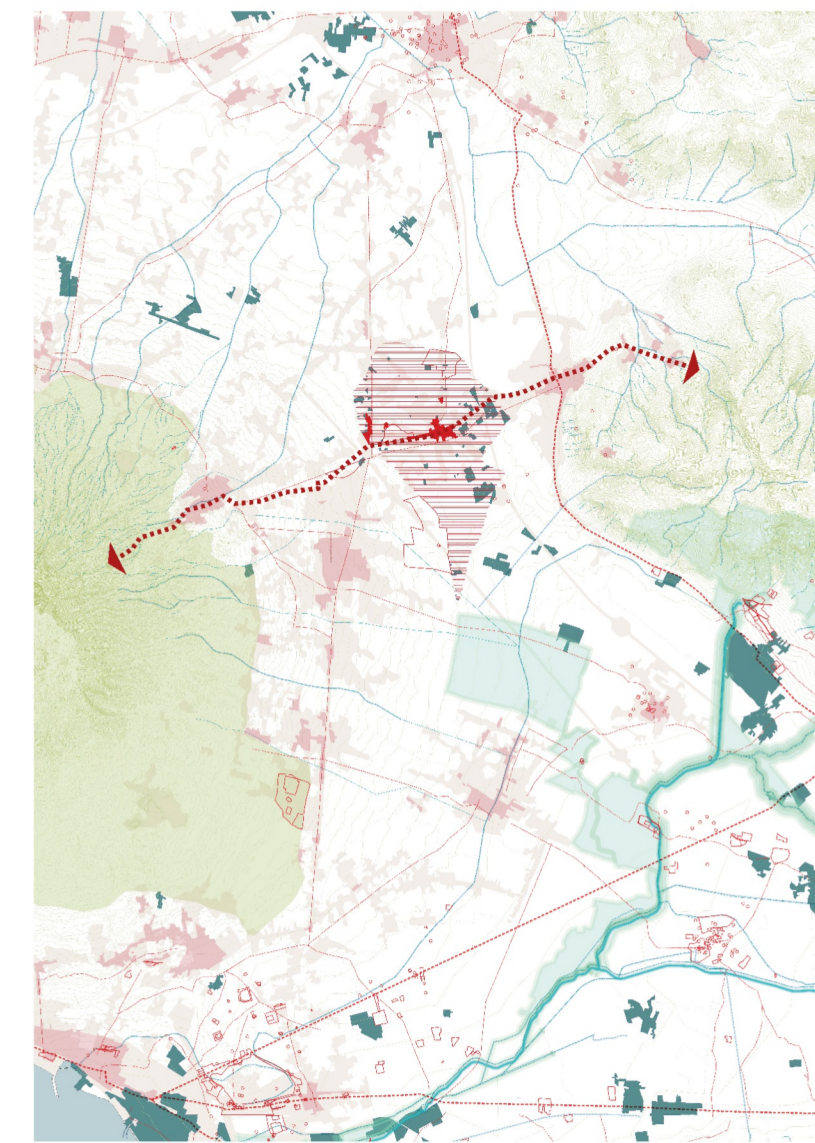

**Quadro
Conoscitivo**

10.1 Rete fognaria



Rapporto: **1:5.000**

Cartografia di base: CTR Campania 2011 (Aggiornamento su base Ortofoto Regione Campania 2019)
Sistema di Riferimento: EPSG:32633 / WGS 84 / UTM ZONE 33N

Confine comunale San Gennaro Vesuviano (fonte: Regione Campania)
Confini comunali (fonte: Regione Campania)

RETE FOGNARIA

- Rete fognaria esistente mista
- Rete fognaria esistente da ripristinare
- Rete fognaria nuova mista
- Rete fognaria nuova separata
- Pozzetti di confluenza
- Pozzi

SISTEMI DI SMALTIMENTO AUTONOMI

- Vasca di assorbimento
- ▨ Vasca di assorbimento non più in uso