

**AMMINISTRAZIONE COMUNALE**

Sindaco  
Dott. Antonio Russo

R.U.P. e Progettista di Piano  
Arch. Luigi Della Marca

**SUPPORTO SCIENTIFICO**  
Dipartimento di Architettura (DIARCO)  
Università degli studi di Napoli "Federico II"

Responsabili scientifici  
Prof. arch. Michelangelo Russo  
Prof.ssa arch. Anna Terracciano

Coordinamento scientifico:  
Prof. arch. Alessandro Sgobbo

Gruppo di progettazione  
piani territ. Francesco Stefano Sammarco  
piani territ. Antonio Guerra  
arch. Francesca Gherardi

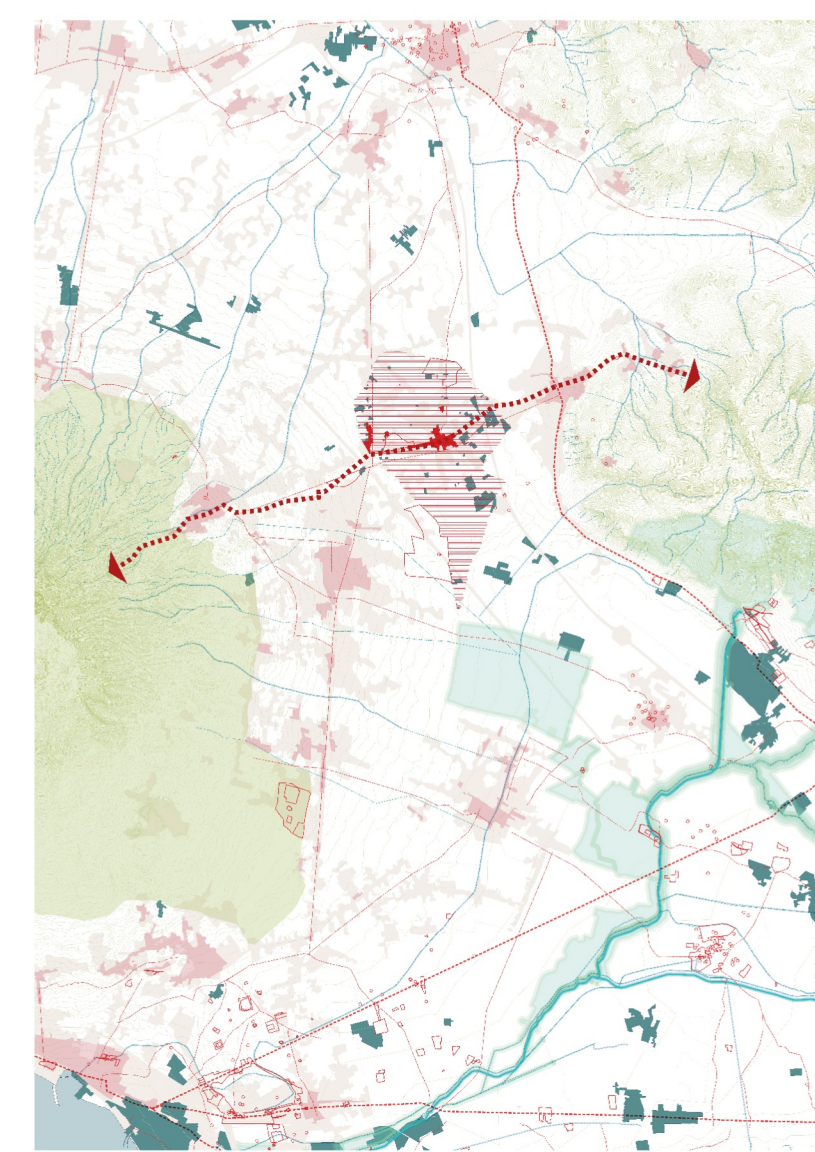

DICEMBRE 2025

**Quadro  
Conoscitivo**

**11** Attività produttive e  
commerciali



Rapporto: **1:5.000**

Cartografia di base: CTR Campania 2011 (Aggiornamento su base Ortofoto Regione Campania 2019)  
Sistema di Riferimento: EPSG:32633 / WGS 84 / UTM ZONE 33N

--- Confine comunale (fonte: PRG vigente - approvato con Decreto del Presidente dell'Amministrazione Provinciale di Napoli in data 06/08/2008)

**AREE PRODUTTIVE**

Attività agricole

SERRE

Seminativo

Seminativo

Culture Arboree

Nocciolo

Noceto

Frutteto

Attività artigianali e industriali

Attività artigianale

Deposito materiali

Attività commerciali e turistico - ricettive

Attività commerciali

Attività ristorative

Attività di servizio

Autotrasporti

Impianti di distribuzione carburante