

AMMINISTRAZIONE COMUNALE

Sindaco
Dott. Antonio Russo

R.U.P. e Progettista di Piano
Arch. Luigi Della Marca

SUPPORTO SCIENTIFICO
Dipartimento di Architettura (DIARCO)
Università degli studi di Napoli "Federico II"

Responsabili scientifici:
Prof. arch. Michelangelo Russo
Prof.ssa arch. Anna Terracciano

Coordinamento scientifico:
Prof. arch. Alessandro Sgobbo

Gruppo di progettazione:
piani terr. Francesco Stefano Sammarco
piani terr. Antonio Guerra
arch. Francesca Gherani

DICEMBRE 2025

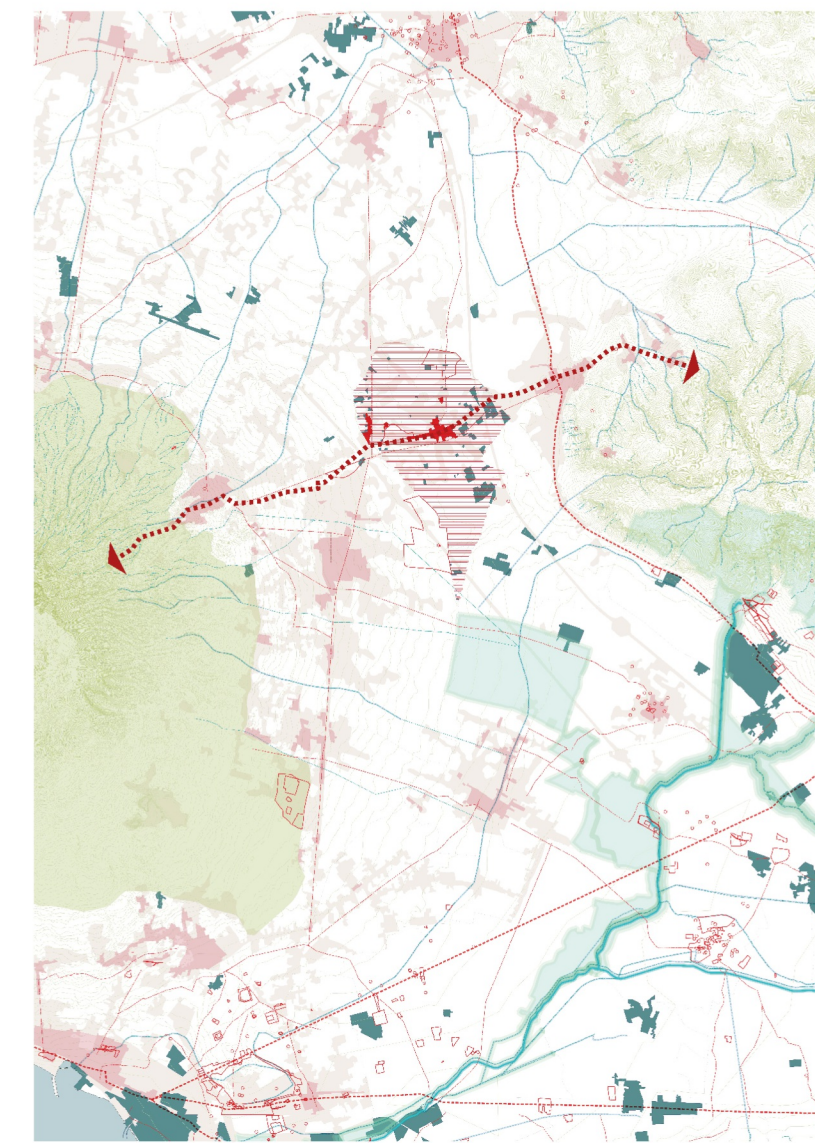

**Quadro
Conoscitivo**

12 Filieri



Rapporto: **1:5.000**

Cartografia di base: CTR Campania 2011 (Aggiornamento su base Ortofoto Regione Campania 2019)

Sistema di Riferimento: EPSG:32633 / WGS 84 / UTM ZONE 33N

--- Confine comunale (fonte: PRG vigente - approvato con Decreto del Presidente dell'Amministrazione Provinciale di Napoli in data 06/08/2008)

FILIERE

- Abbigliamento
- Agroalimentare
- Chimica
- Commercio al dettaglio
- Commercio del settore automobilistico
- Commercio per l'arredamento
- Del Servizi Postali
- Del servizi professionali
- Del gioco pubblico legale
- Edilizia
- Estetica
- Logistica
- Ricettività
- Ristorazione
- Sanitaria