

AMMINISTRAZIONE COMUNALE

Sindaco  
Dott. Antonio Russo

RUP e Progettista di Piano  
Arch. Luigi Della Marca

SUPPORTO SCIENTIFICO  
Dipartimento di Architettura (DIARCO)  
Università degli studi di Napoli "Federico II"

Responsabili scientifici:  
Prof. arch. Michelangelo Russo  
Prof.ssa arch. Anna Terracciano

Coordinamento scientifico:  
Prof. arch. Alessandro Sgobbo

Gruppo di progettazione:  
pianif. terr. Francesco Stefano Sammarco  
pianif. terr. Antonio Guerra  
arch. Francesca Gherani

DICEMBRE 2025

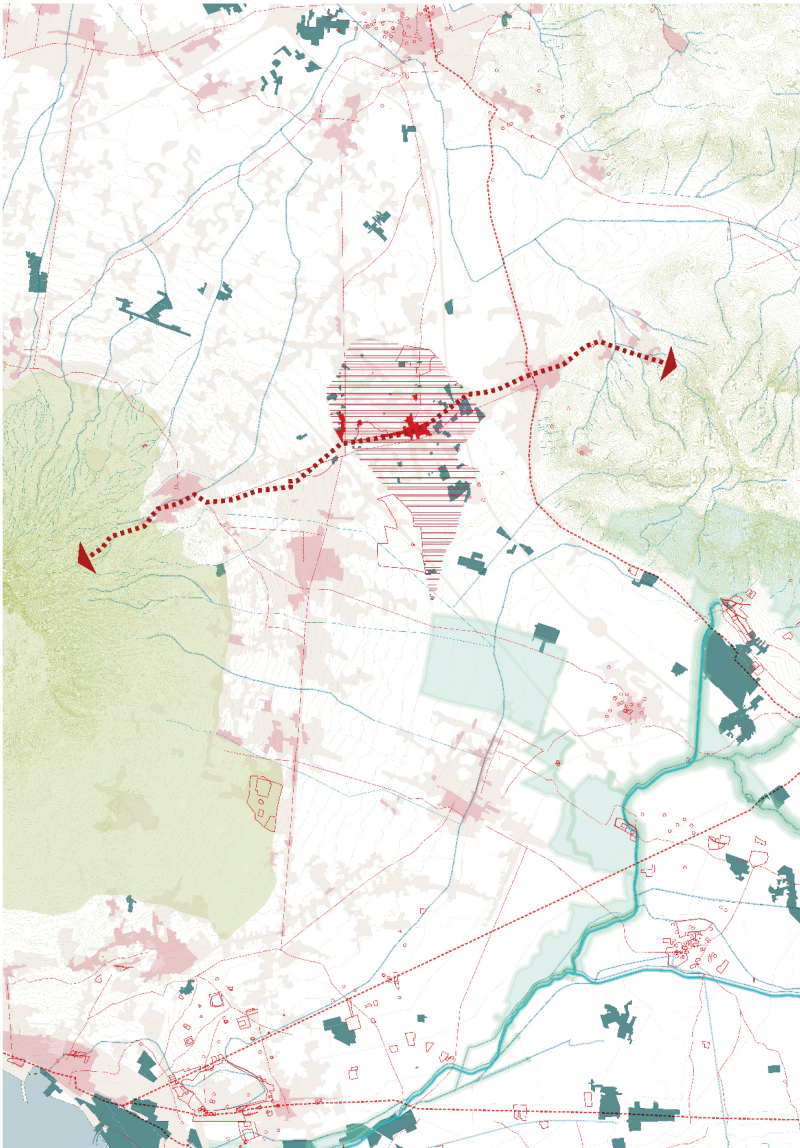

**Quadro  
Conoscitivo**

**13** Attrezzature pubbliche  
esistenti di cui al D.I.  
1444/68



Cartografia di base: CTR Campania 2011 (Aggiornamento su base Ortofoto Regione Campania 2019)  
Sistema di Riferimento: EPSG:32633 / WGS 84 / UTM ZONE 33N

--- Confine comunale (fonte: PRG vigente, approvato con Decreto del Presidente dell'Amministrazione Provinciale di Napoli in data 06/08/2008)

**ATTREZZATURE PUBBLICHE DI LIVELLO LOCALE  
art. 3 D.I. 1444/1968**

**ATTREZZATURE SCOLASTICHE**

**Scuole primarie**

① Scuola Elementare San Gennaro Vesuviano, Via Musiello - 434,692 mq

**Scuole secondarie di secondo grado**

① ISIS "Caravaggio" - plesso Margherita, Piazza Regina Margherita - 367,162 mq

② ISIS "Caravaggio", Via Poggiomarino - 1542,316 mq

③ ISIS "Caravaggio" - plesso Via Ferrovia, Via Ferrovia 7 - 452,500 mq

**Istituti comprensivi**

① Istituto comprensivo, il "B. Cozzolino - L. Davino", Piazza Regina Margherita - 367,162mq

② Scuola San Gennaro Vesuviano (materna e primaria), Piazza Regina Margherita -

**ATTREZZATURE DI INTERESSE COMUNE**

**Uffici comunali**

① Municipio - 408,308 mq

② Isola ecologica - 5056,720 mq

③ Comando dei Carabinieri - 636,296 mq

**VERDE ATTREZZATO E ATTREZZATURE SPORTIVE**

**Verde attrezzato**

① Piazza Margherita - 2882,673 mq

**Attrezzature sportive**

① Campo Comunale "Scipione - Pignatelli" - 30948,520 mq

② Centro sportivo "Il Capitano" - 9557,236 mq

③ ASD 15-0 Sport, centro di attività sportive - 6192,292 mq